

山行報告書

日時	2015年4月11日(土)		天候	曇りのち晴れ
	2015年4月12日(日)			曇り
山名	南阿蘇外輪山			
CL	阿部(哲)	参加者	小笠、坂本、三ノ宮 (総勢4名)	
(コース)	<p>4/11 黒岩峠～高森峠～穿戸(ウケト)羅漢山 歩行距離7.0km 行動時間4:48 累計標高差+573m-790m 福岡市内6:00＝黒岩峠8:14～高森峠三角点(▲872.5)9:41～ 高森峠トンネル上9:43～御成山(880)9:54～P882反射塔10:17～ 高森峠登山口10:40～穿戸山登山口10:56～穿戸山最高点(812)11:06～ 穿戸山(790)11:13～藪漕ぎ11:32/47～九十九曲東屋11:49/12:04～ 穿戸羅漢山12:38/43～別所バス停13:02/10＝タクシー＝黒岩峠13:25/30＝ 乙姫別荘15:30(バルコニーにて「らくだ山」地鶏BBQ&ピザ宴会)</p> <p>4/12 高森峠～清水峠 歩行距離9.3km 行動時間3:47 累計標高差+833m-689m 高森峠登山口8:45～長谷(▲840.9)9:05～中坂(▲871.8)10:00～中坂峠 10:06～崩土(▲917.2)10:42～崩土峠10:54～長谷峠11:28～ 丈ヶ岳・大ヶ岳(▲993.7)11:59/12:16～清水峠12:32＝タクシー＝高森峠＝ 福岡市内19:00</p>			
(コメント)	<p>阿蘇は、今噴火していますが、外輪山は雄大でゆるやかで穏やかでした。とても歩きやすかったです。おきな草が沢山咲いていましたね。</p> <p>一部ヤブ漕ぎも、小笠さんが鎌で開いて下さって三番手の私は楽勝でした。いろいろと準備していただいたリーダーを初め参加された皆さんに感謝です。私の課題はスマホと地図です。老骨にむち打ってがんばります。(坂本記)</p> <p>以前の地図読み講習会以来、久しぶりに山行中ずーと地図を手に持って歩きました。</p> <p>持って行った地図が1/25000と言う事で等高線等見にくかったのですがずっと見ていると何となく分かるのが不思議でした。ポイントで皆で確認しながら進む事、基本だと感じました。</p> <p>又、念願の藪こぎも経験出来ました。手袋はとげが刺さらないものを準備していくべきでした。勉強になりました。</p> <p>リーダ、山行計画して頂いた阿部さんありがとうございました。(小笠記)</p> <p>らくだ山～俵山間の南阿蘇外輪山を2.5年かけ計5日間で縦走完了しました。</p> <p>今回はルートから少し外れた穿戸羅漢山の80m程藪化したルートのイガ草やスズメを鎌で刈りながら突き進みました。複数で鎌を使っただけの積極的な藪漕ぎは楽しいものです。</p> <p>また、著名な三角点マニアも見つけられなかったという幻の「中坂」「丈ヶ岳」の三角点も発見できピークハンターとしても大満足でした。(阿部哲記)</p>			
費用概算	<p>(交通費/人) ¥5,350/人 (4人分:タクシー代 初日¥1,600+2日目¥4,320含む)</p> <p>(その他/人) ¥3,400/人 (4人分:食糧費¥9,600+シーツ代¥2,000+温泉代¥2,000)</p>			

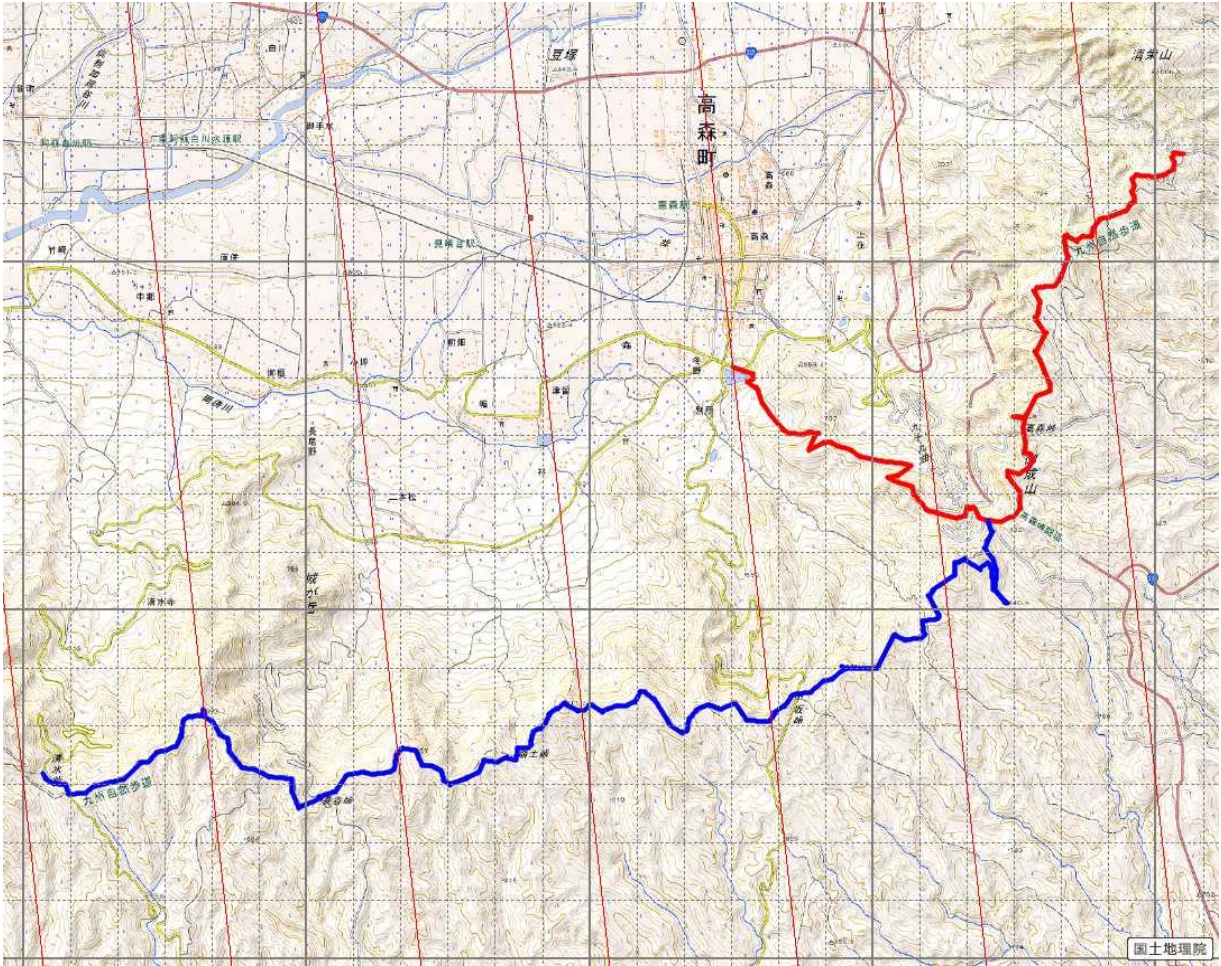

赤:1日目 黒岩峠～高森峠～穿戸(ウヱ)羅漢山

青:2日目 高森峠～清水峠



御成山付近



藪こぎ



翁草(オキナグサ)



一人静(ヒトリシズカ)
静御前が一人で舞っている姿に見立てた